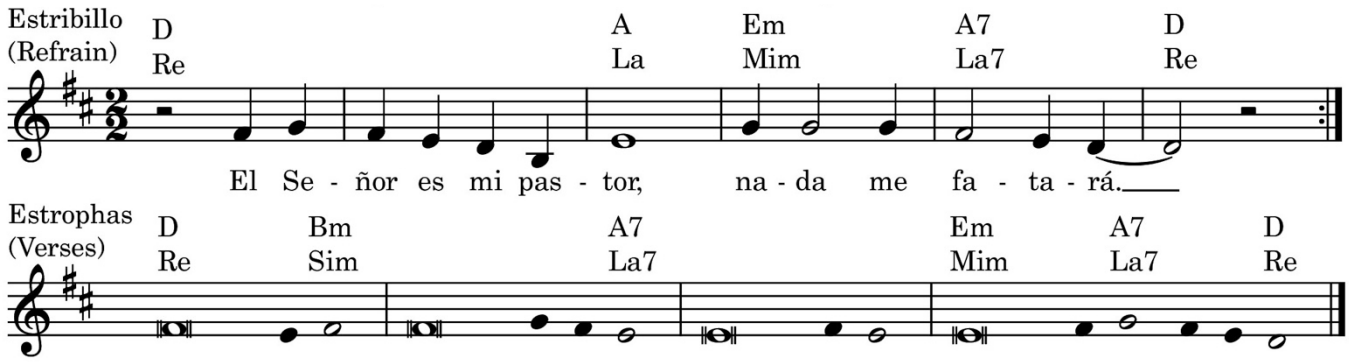

Salmo responsorial: Salmo 22, 1-3. 4. 5. 6; R. 1

Re•D La•A Mim•Em La7•A7 Re•D
R. El Señor es mi pastor, nada me faltará.

Re•D Sim•Bm
El Señor es mi pastor, nada me falta;
Sim•Bm La7•A7
en verdes praderas me hace reposar
La7•A7
y hacia fuentes tranquilas me conduce
Mim•Em La7•A7 Re•D
para reparar mis fuerzas.

Re•D La•A Mim•Em La7•A7 Re•D
R. El Señor es mi pastor, nada me faltará.

Re•D Sim•Bm
Por ser un Dios fiel a sus promesas,
Sim•Bm La7•A7
me guía por el sendero recto;
La7•A7
así, aunque camine por cañadas oscuras,
La7•A7
nada temo, porque tú estás conmigo.
Mim•Em La7•A7 Re•D
Tu vara y tu cayado me dan seguridad.

Re•D La•A Mim•Em La7•A7 Re•D
R. El Señor es mi pastor, nada me faltará.

Re•D Sim•Bm
Tú mismo me preparas la mesa,
Sim•Bm La7•A7
a despecho de mis adversarios;
La7•A7
me unges la cabeza con perfume
Mim•Em La7•A7 Re•D
y llenas mi copa hasta los bordes.

Re•D La•A Mim•Em La7•A7 Re•D
R. El Señor es mi pastor, nada me faltará.

Re•D Sim•Bm
Tu bondad y tu misericordia me acompañarán
Sim•Bm La7•A7
todos los días de mi vida;
La7•A7
y viviré en la casa del Señor
La7•A7 Re•D
por años sin término.

Re•D La•A Mim•Em La7•A7 Re•D
R. El Señor es mi pastor, nada me faltará.

Music © 2019, Anthony Moran, catholicliturgyinsong.org

Los textos de la Sagrada Escritura utilizados en esta obra han sido tomados de los Leccionarios I, II y III, propiedad de la Comisión Episcopal de Pastoral Litúrgica de la Conferencia Episcopal Mexicana, copyright © 1987, quinta edición de septiembre de 2004. Todos los derechos reservados.

The texts of the Sacred Scripture used in this work have been taken from Lectionaries I, II and III, property of the Episcopal Commission of Liturgical Pastoral of the Mexican Episcopal Conference, copyright © 1987, fifth edition, September 2004. All rights reserved.

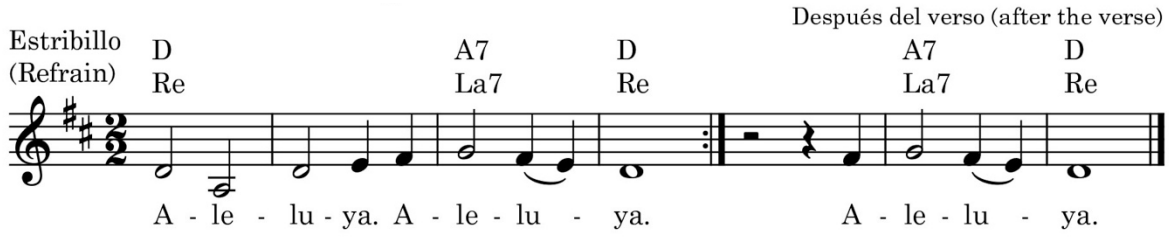

Aclamación antes del Evangelio – Jn 10, 27

D A7 D
Re La7 Re
R. Aleluya, aleluya.

Re•D Sim•Bm
Mis ovejas escuchan mi voz, dice el Señor;
Sim•Bm La7•A7
yo las conozco y ellas me siguen.

A D
La Re
R. Aleluya.

Music © 2019, Anthony Moran, catholicliturgyinsong.org

Los textos de la Sagrada Escritura utilizados en esta obra han sido tomados de los Leccionarios I, II y III, propiedad de la Comisión Episcopal de Pastoral Litúrgica de la Conferencia Episcopal Mexicana, copyright © 1987, quinta edición de septiembre de 2004. Todos los derechos reservados.

The texts of the Sacred Scripture used in this work have been taken from Lectionaries I, II and III, property of the Episcopal Commission of Liturgical Pastoral of the Mexican Episcopal Conference, copyright © 1987, fifth edition, September 2004. All rights reserved.